

Uitsluitend bestemd voor de bouw van een woonhuis op het perceel met kadastrale referentie B-2980 Zoersel, Afd. 1, Sectie B, nr. 1292

OPMERKINGEN:

- aanwag
- elektriciteit
- waterleiding
- gasleiding
- riolering

LEGENDA:

- Horizontale dakopp. alle woelingen = 282,4 m²
- Horizontale dakopp. car-port = 74,6 m²
- Horizontale opp. waterdovende kokers = 141,5 m²
- Geen erfdeelbestanden aanwezig op terrein
- Hoogplanningen bomen te roeien (zie inplantingsplan)

LEGENDA PLANNEN

- parametrisaakwark
- inbouw (bouwgronds)
- (gevoerd) beton
- betonsteen
- cruche
- terracotta
- lygen
- tuinsteen
- tegels
- roeststaal
- roeststaal

NOTA BRANDVEILIGHEID

- Alle te bouwen gebouwen worden voorzien van een brandveiligheidsplan op basis van de brandveiligheidsplan van de gemeente.
- Alle te bouwen gebouwen worden voorzien van een brandveiligheidsplan op basis van de brandveiligheidsplan van de gemeente.
- Alle te bouwen gebouwen worden voorzien van een brandveiligheidsplan op basis van de brandveiligheidsplan van de gemeente.
- Alle te bouwen gebouwen worden voorzien van een brandveiligheidsplan op basis van de brandveiligheidsplan van de gemeente.
- Alle te bouwen gebouwen worden voorzien van een brandveiligheidsplan op basis van de brandveiligheidsplan van de gemeente.
- Alle te bouwen gebouwen worden voorzien van een brandveiligheidsplan op basis van de brandveiligheidsplan van de gemeente.
- Alle te bouwen gebouwen worden voorzien van een brandveiligheidsplan op basis van de brandveiligheidsplan van de gemeente.

Inplantingsplan
Nieuwe toestand
Schaal 1/200

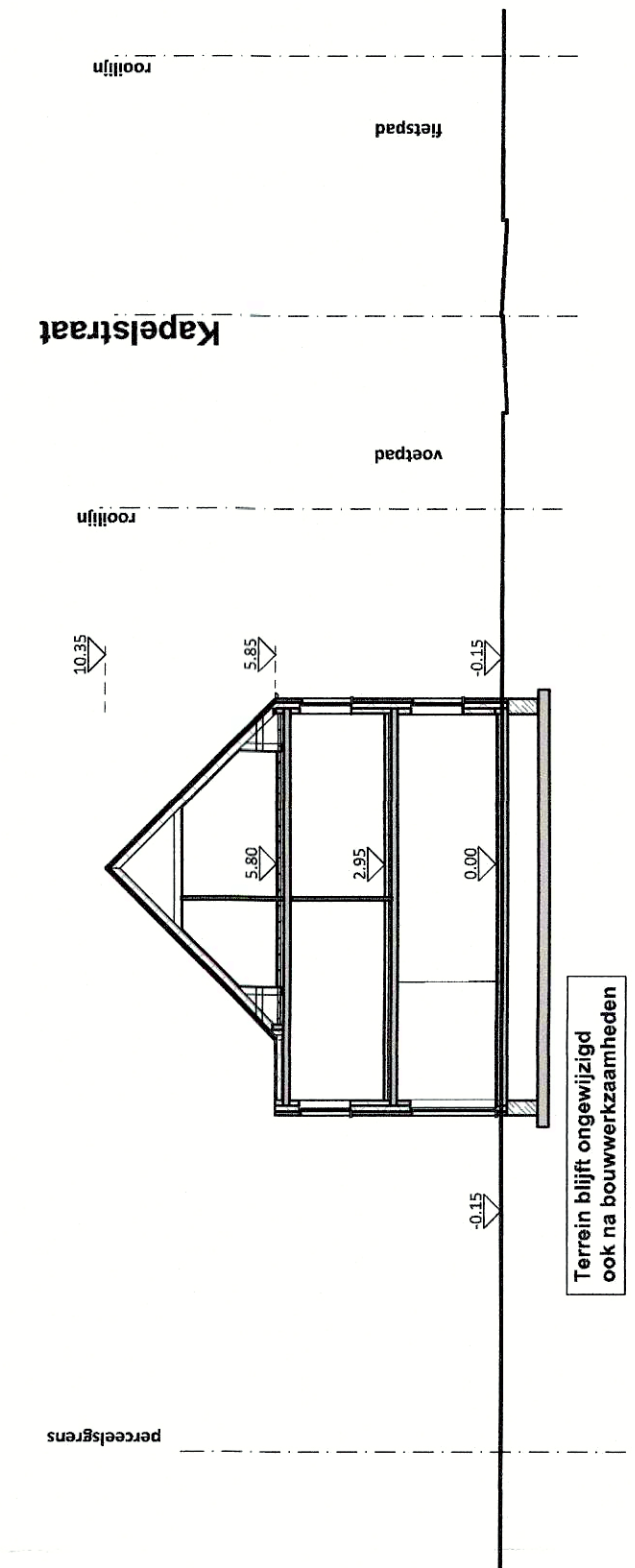

Terreinsnede A-A
Nieuwe toestand
Schaal 1/200

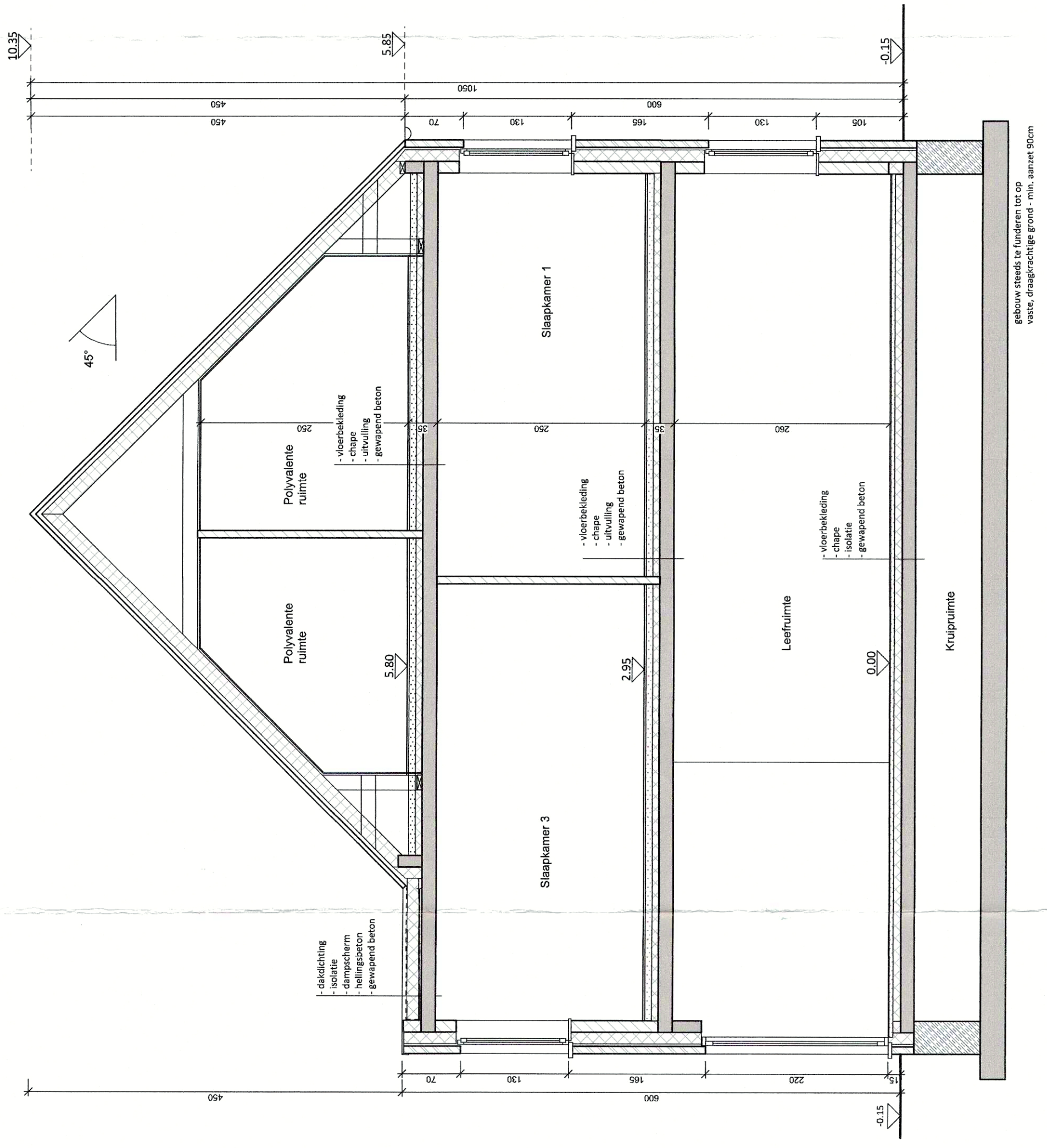

Schaal A-A
Woning 20-4
Schaal 1/50

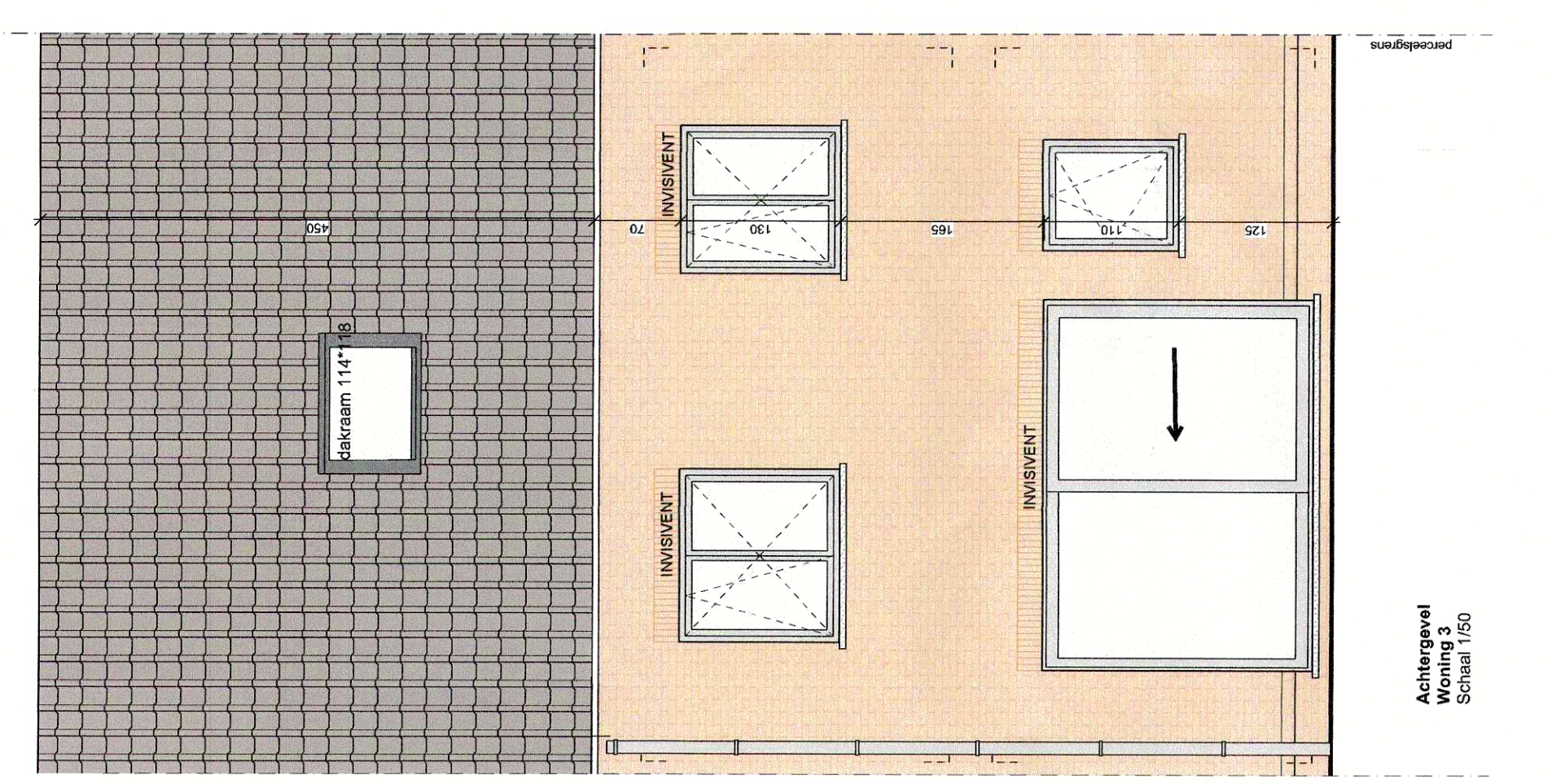

Achterwand
Woning 3
Schaal 1/50

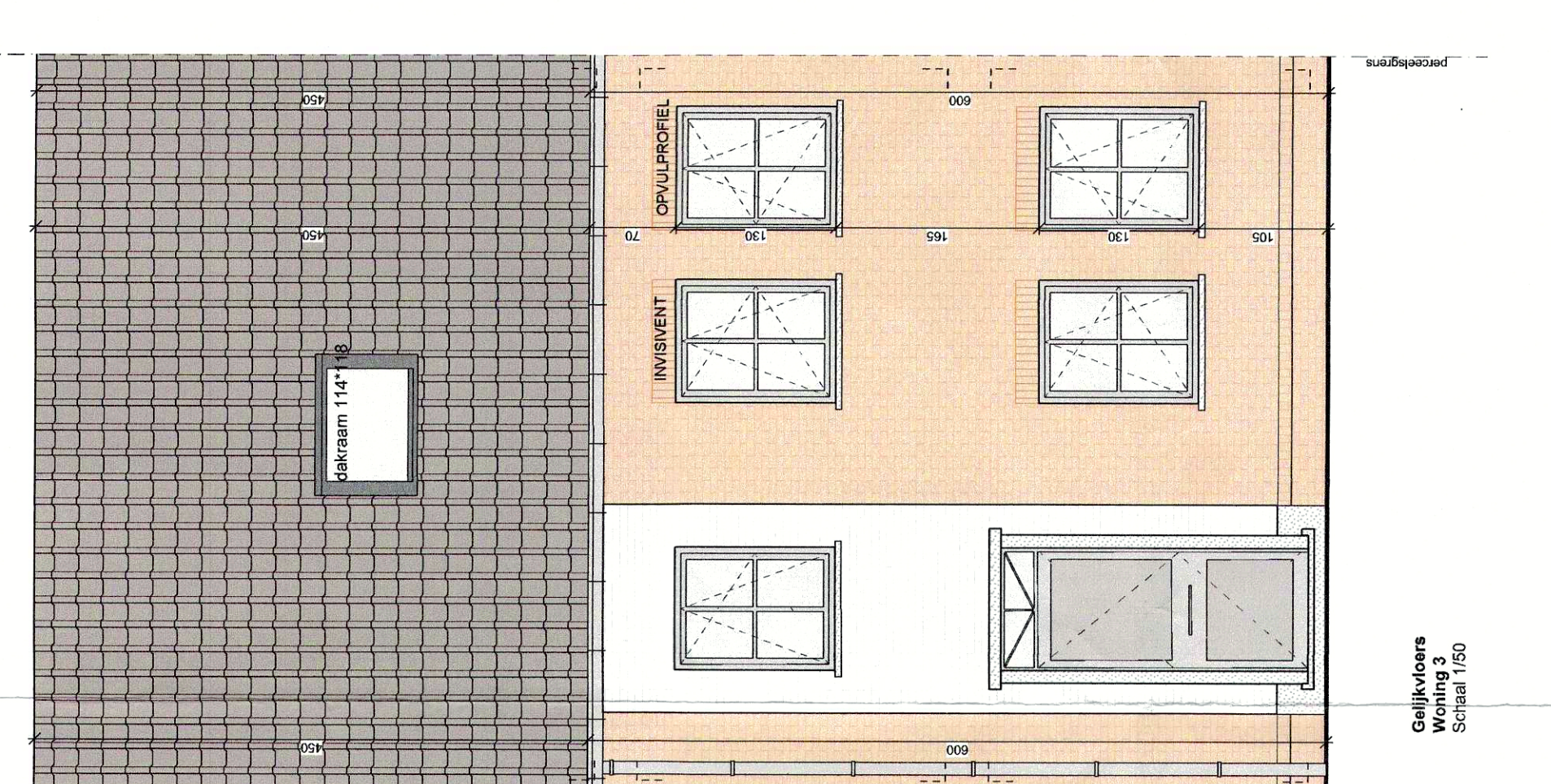

Gevelwand
Woning 3
Schaal 1/50

- Legende gevelmaterialen**
1. gevelsteen 1: Kleur bruin-beige gemaacend
 2. gevelsteen 2: geschilied, Kleur gebroken wit
 3. scijlwerk: alu., kleur donker grijs (antraciet)
 4. voorzien van thermisch isolerende beglazing (k = 1,0 Wm²/K)
 5. dorpels en pilaren: antraciet
 6. nva afkroeren: antra-zink
 7. aluminium dakranden: donker grijs (antraciet)
 8. car-port: Vezelcement beplating, Element kleur grijs

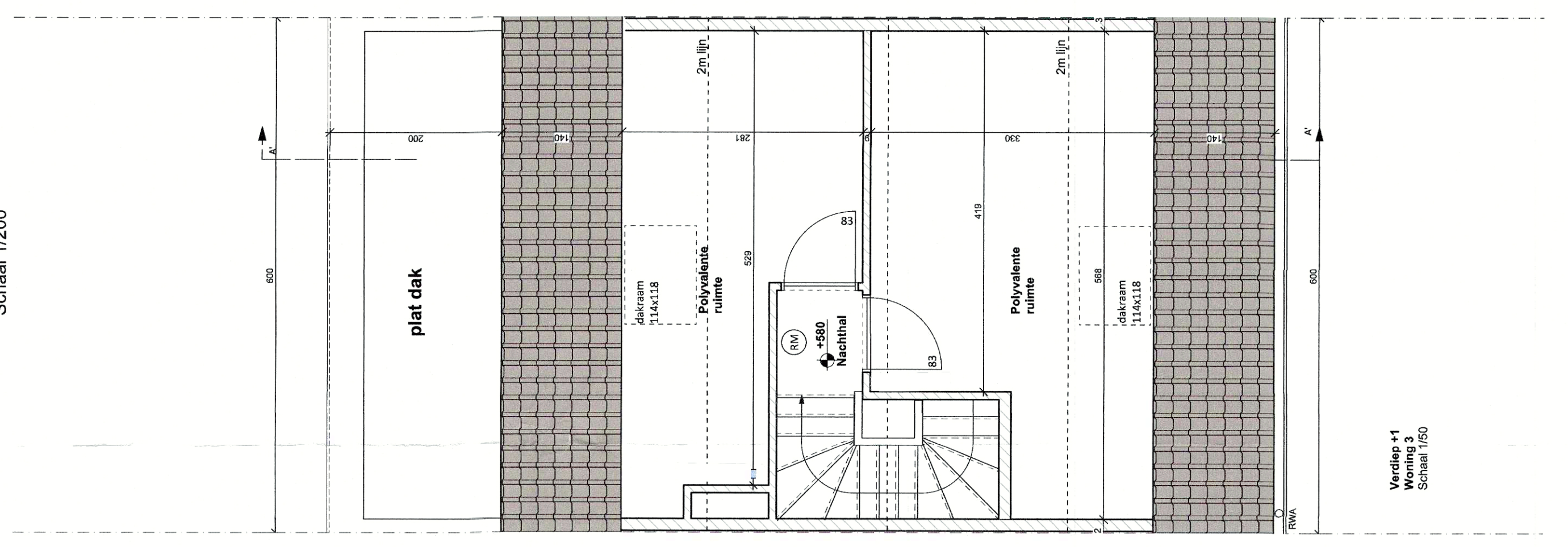

Woning 1
Schaal 1/50

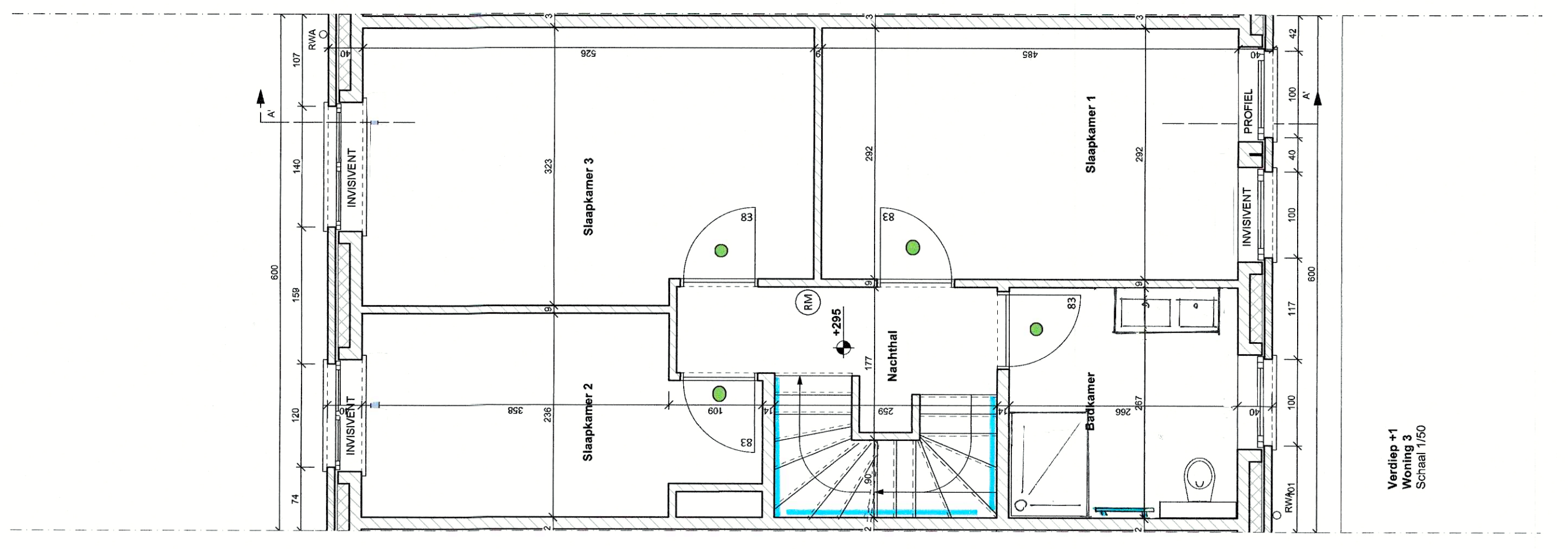

Woning 1
Schaal 1/50

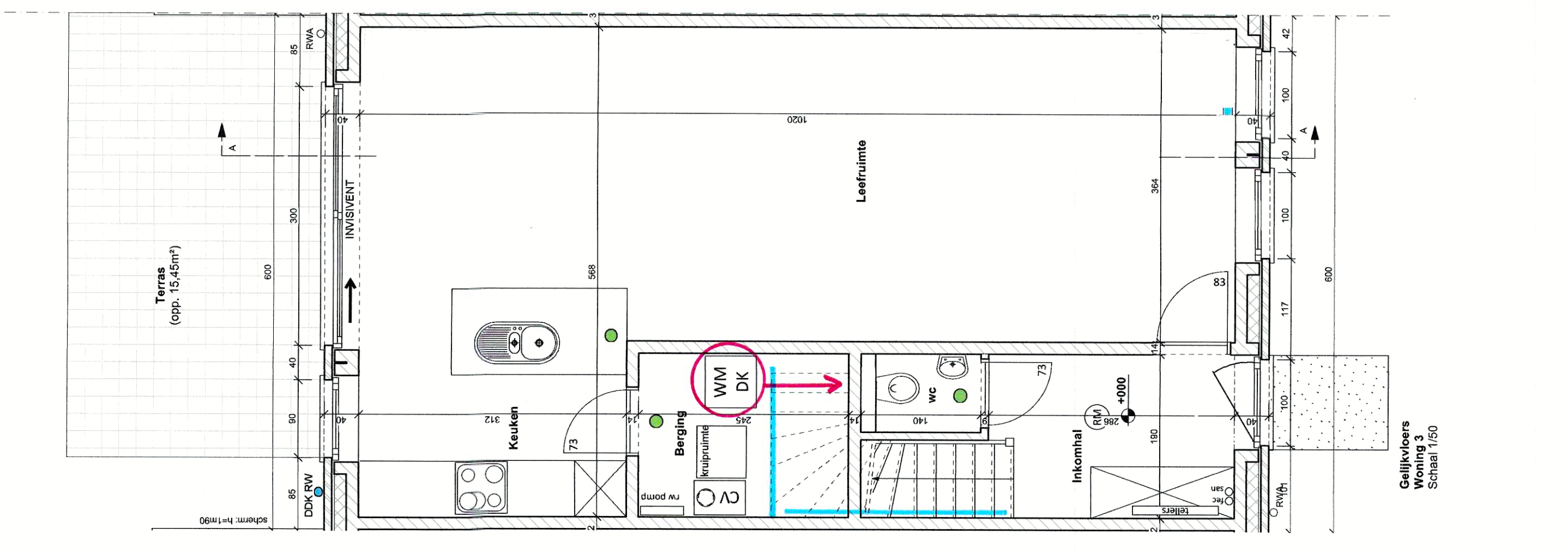

Gevelwand
Woning 3
Schaal 1/50

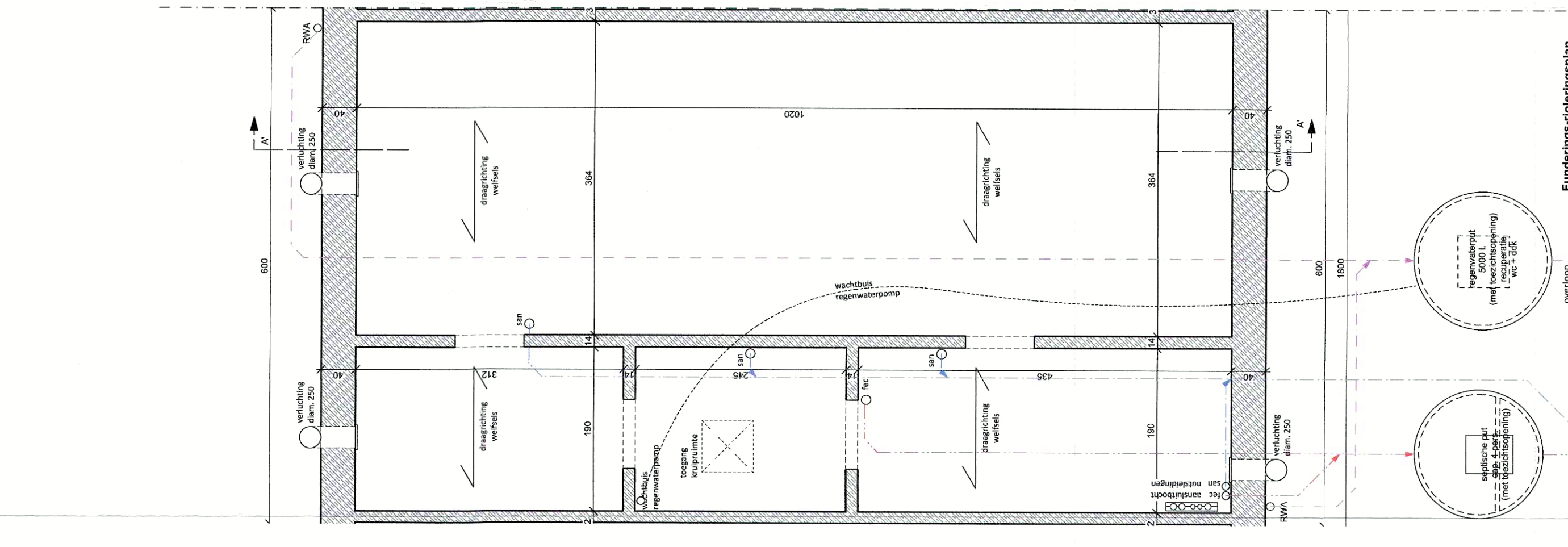

Keukervloer
Woning 3
Schaal 1/50

UITVOERING

Project	Bouwen van een woning
Bouwplaats	Hoek Zandstraat - Kapelstraat woning 3 B-2980 Zoersel Kast. geg. - Afd. 1, sectie D, nr.72 Deel
Bouwheer	RESIMMO 03 650.04.50 Lies Kaart 071 2930 Broekstraat
Architect	Architect Paul Gessaert Luitkensstraat 83 2940 Slabroek tel. 048643.85.10 gessaert@telenet.be

EZOE01/03 Zoersel, Kapelstraat 1C (woning 3) ONVERKOCHT

Blad / #	1 / 1	Omschrijving	• grondplannen • gevels • deuren • inplanting • terreinsnede
Schaal	1/50 1/50 1/50 1/200 1/200	Opmerkingen	

UITVOERINGSPLAN

DATUM VOOR AKKOORD

Datum 15 / 11 / 2021